

## ภาพประกอบรายงาน



ป้ายชื่อโครงการ



ลักษณะอาคาร



ลักษณะอาคาร



พื้นที่ส่วนกลาง



พื้นที่ส่วนกลาง



พื้นที่ส่วนกลาง



รั้วโครงการ



รั้วโครงการ



รั้วโครงการ

## ภาพที่ 1 สภาพแวดล้อมโดยรอบโครงการ



รายงานผลการปฏิบัติตามมาตรการป้องกันและแก้ไขผลกระทบสิ่งแวดล้อม และมาตรการติดตามตรวจสอบผลกระทบสิ่งแวดล้อม  
โครงการ เดอะ มูฟ บางแค อาคาร เอ (ระยะดำเนินการ)

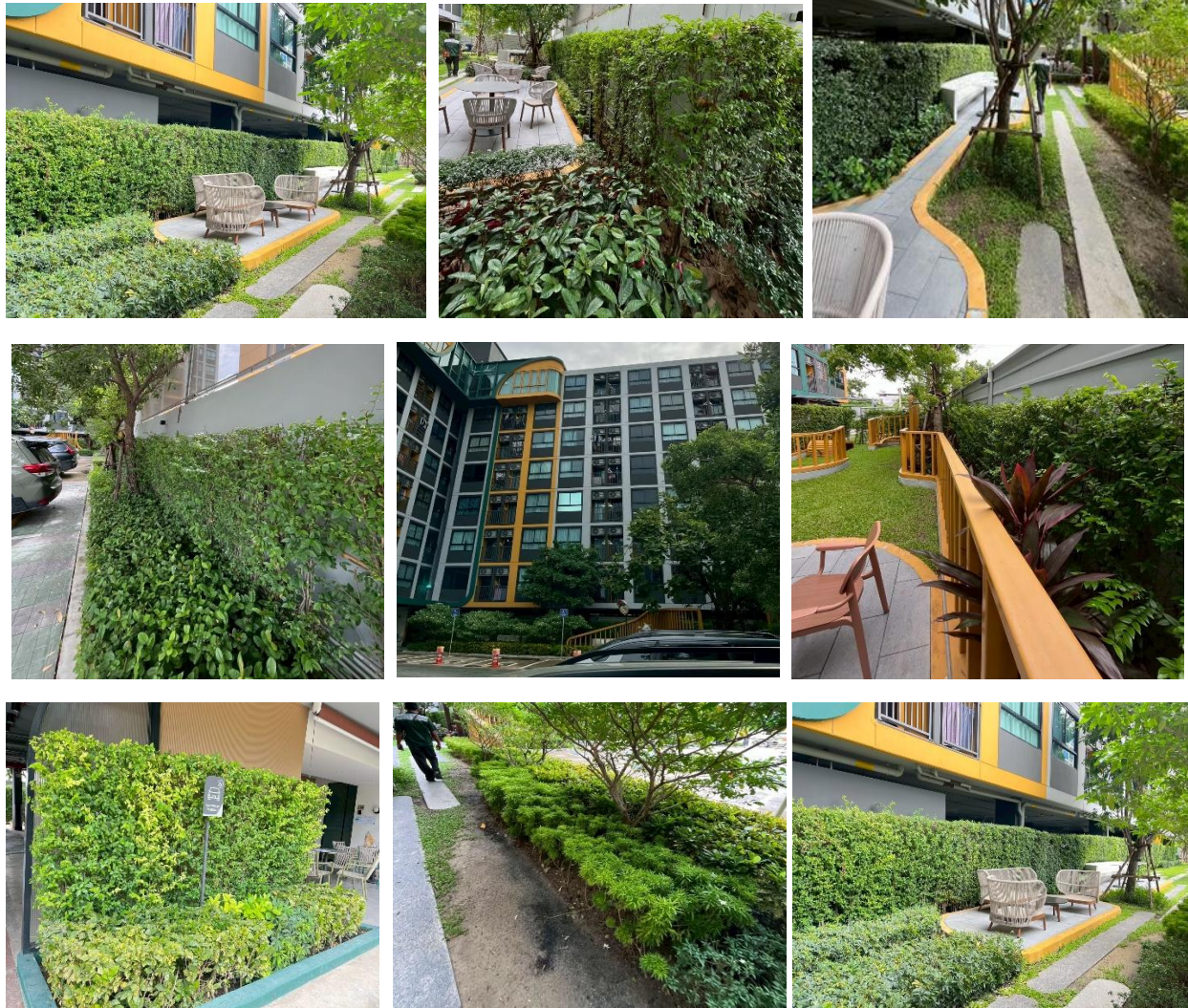

ภาพที่ 2 พื้นที่สีเขียวภายในโครงการ



พื้นที่จอดรถสำหรับผู้พิการ

พื้นที่จอดรถใต้อาคาร

พื้นที่จอดรถใต้อาคาร





พื้นที่จอดรถจักรยานยนต์



พื้นที่จอดรถจักรยานยนต์



พื้นที่จอดรถเข็น



พื้นที่ชาร์จรถไฟฟ้า



พื้นที่จอดรถเดลิเวอรี่

### ภาพที่ 3 ที่สำหรับจอดรถ



สัญลักษณ์จราจรบนพื้น



สัญลักษณ์จราจรบนพื้น



สัญลักษณ์จราจรบนพื้น



สัญลักษณ์ดับเครื่องในพื้นที่



จำกัดความสูงของรถ



จุดจอดรถคนพิการ

#### ภาพที่ 4 ป้ายสัญลักษณ์จราจรและพื้นที่จราจรภายในโครงการ



กรวยจราจร



กระจกเลนส์นูน

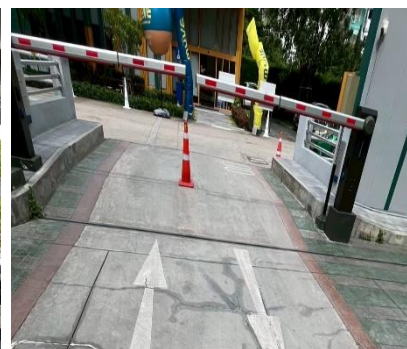

ไม้กั้นรถเข้า-ออก

#### ภาพที่ 5 อุปกรณ์จราจรภายในโครงการ



#### ภาพที่ 6 บำรุงรักษาทำความสะอาดภายในโครงการเป็นประจำ



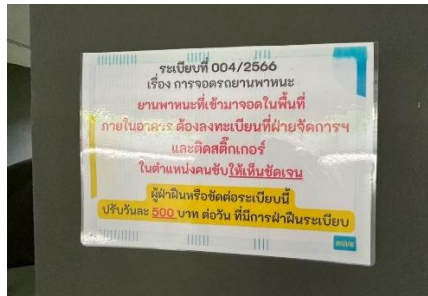

ป้ายระเบียบในการจอดรถ



ป้ายขอความร่วมมือมัดปากถุงขยะ



ป้ายประหยัดพลังงาน



ป้ายระเบียบในการทิ้งขยะป้าย



ระเบียบในการทิ้งขยะ



ป้ายประหยัดพลังงาน



ป้ายระเบียบในการพักอาศัย



ป้ายสำหรับพนักงานเดลิเวอรี่

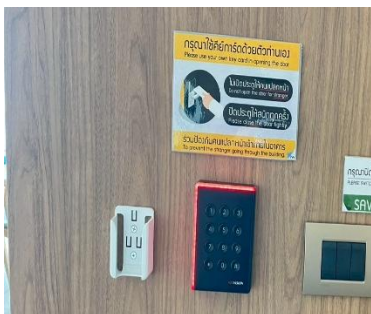

ป้ายกรุณาใช้เครื่องปรับอากาศของตัวเอง



ป้ายจุดบริการล้างมือด้วยแอลกอฮอล์



ป้ายรักษาความสะอาด



ป้ายรักษาความสะอาด

## ภาพที่ 7 ป้ายประชาสัมพันธ์ต่างๆในโครงการ



แยกประเภทขยะ



ถังขยะแต่ละชั้น



ถังขยะในห้องน้ำ



ถังขยะนอกอาคาร



ถังขยะใต้อาคาร

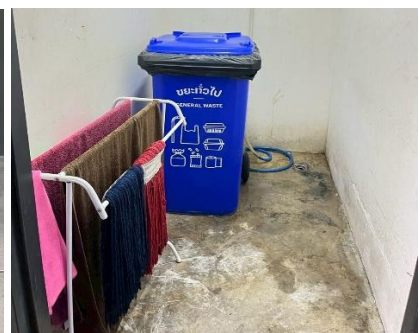

ถังขยะใต้อาคาร

### ภาพที่ 8 ถังขยะภายในโครงการและภายในชั้น



### ภาพที่ 9 ห้องพักขยะ





ภาพที่ 10 อุปกรณ์ประหยัดพลังงาน



ภาพที่ 11 ป่อหนองน้ำ



ภาพที่ 12 ถังสำรองน้ำ



ภาพที่ 13 ปั๊มแรงดันสูง



ภาพที่ 14 หม้อแปลงไฟฟ้าของโครงการ

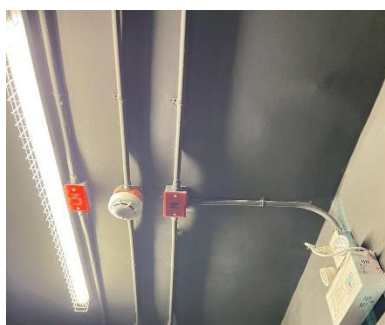

ภาพที่ 15 แสงสว่างจากไฟฟ้า





ภาพที่ 16 แสงสว่างจากธรรมชาติ

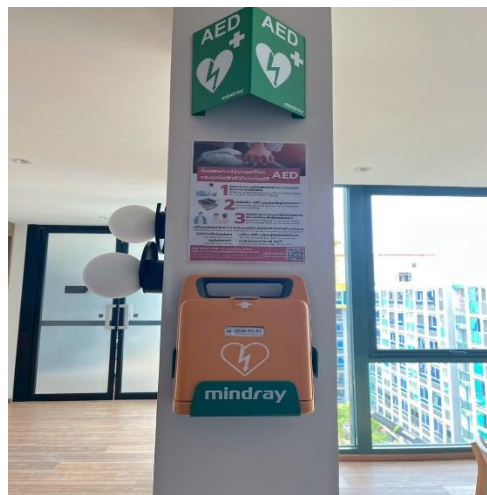

ภาพที่ 17 เครื่องกระตุกหัวใจไฟฟ้า

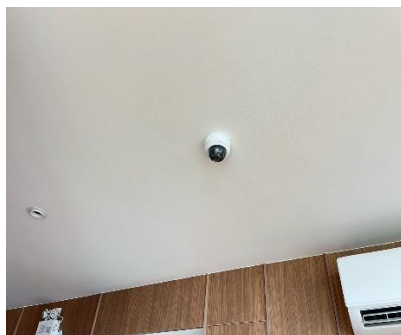

กล้อง CCTV



กล้องวงจรปิดภายนอกอาคาร



กล้องวงจรปิดภายนอกอาคาร



ห้องควบคุม

ภาพที่ 17 กล้องวงจรปิด

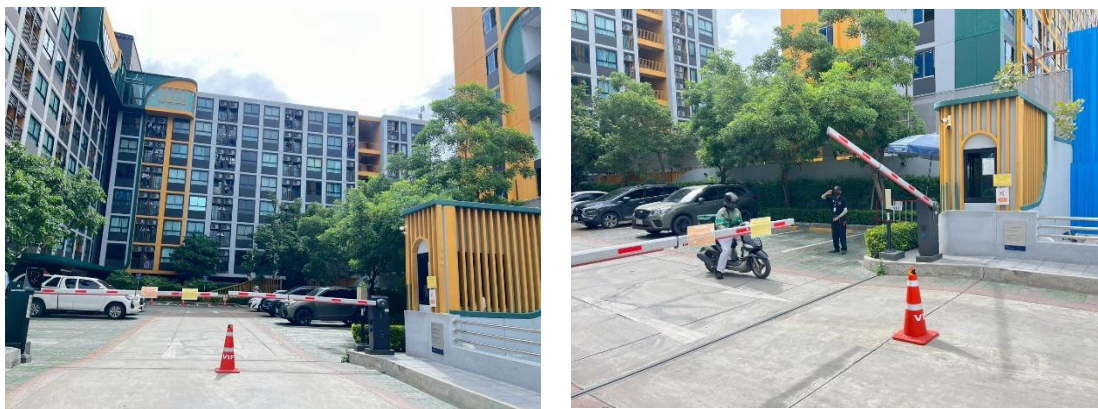

ห้องเจ้าหน้าที่รักษาความปลอดภัย

เจ้าหน้าที่ให้บริการ

ภาพที่ 18 เจ้าหน้าที่รักษาความปลอดภัย 24 ชม.



เครื่องซักผ้า-อบผ้า

ตู้น้ำหยดเหรียญ

ตู้ทำน้ำร้อน-เย็น

ภาพที่ 19 สิ่งอำนวยความสะดวก





บัตรผ่านเข้า-ออก



สติ๊กเกอร์ติดรถ

ภาพที่ 20 สติ๊กเกอร์ติดรถ

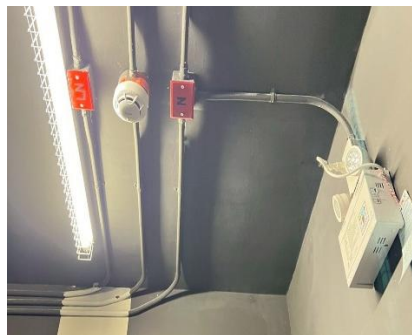

ภาพที่ 21 ไฟฟ้าสำรอง



ป้ายหนีไฟ

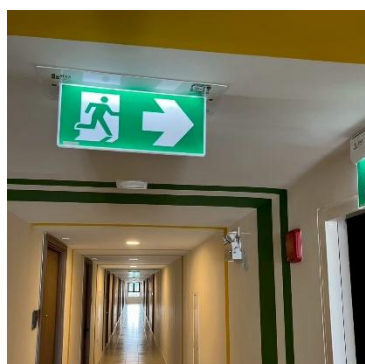

ป้ายหนีไฟ



แผนที่หนีไฟแต่ละชั้น



ประตูหนีไฟ



บันไดหนีไฟ



บันไดหนีไฟ

## ภาพที่ 22 สัญลักษณ์และบันไดหนีไฟ

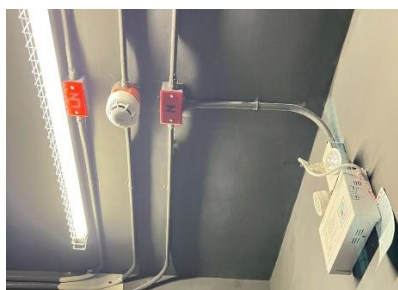

เครื่องตรวจจับควัน



Fire Phone Jack



ชุดกดแจ้งแบบใช้มือ



เครื่องตรวจจับควัน



ถังดับเพลิงชนิดมือถือ

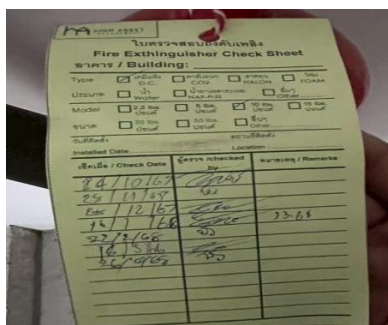

ใบตรวจสอบคุณภาพถังดับเพลิง





ตู้เก็บอุปกรณ์ดับเพลิง

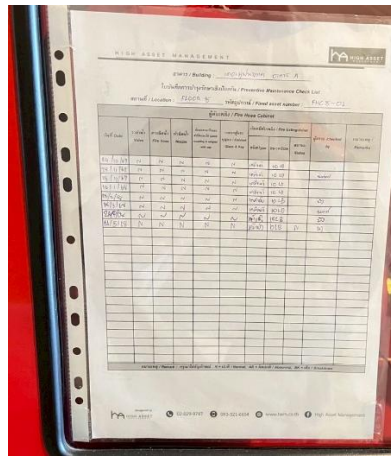

ใบตรวจสอบคุณภาพตู้ดับเพลิง



หัวจ่ายน้ำดับเพลิง



หัวจ่ายน้ำดับเพลิง



ตำแหน่งประปา



แผนผังควบคุมระบบแจ้งเหตุไฟไหม้



Emergency Door Release



รณรงคัไม่ให้เกิดไฟไหม้



แนะนำการใช้งาน

## ภาพที่ 23 ระบบป้องกันและระบบเตือนสัญญาณไฟ

รายงานผลการปฏิบัติตามมาตรการป้องกันและแก้ไขผลกระทบสิ่งแวดล้อม และมาตรการติดตามตรวจสอบผลกระทบสิ่งแวดล้อม  
โครงการ เคอะ มูฟ บางแค อาคาร เอ (ระยะดำเนินการ)

---



ภาพที่ 24 ภาพซ่อมอพยบดับไฟ ปี 2568



ภาพที่ 25 สำนักงานนิติบุคคล



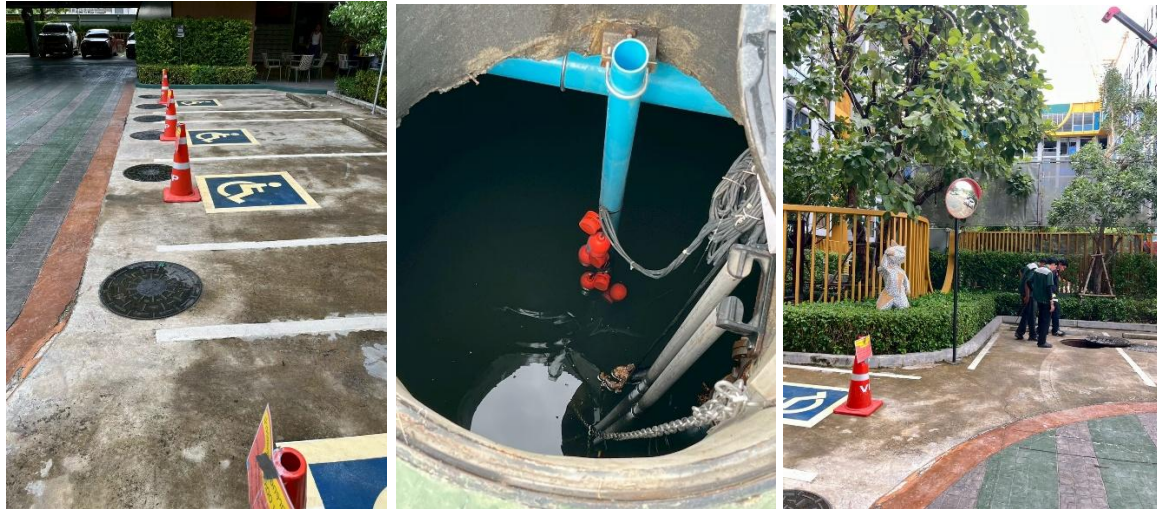

ภาพที่ 26 ระบบบำบัดน้ำเสีย



สูบและทำความสะอาดสิ่งปฏิกูล ปี 2568

## ภาพที่ 26 ระบบบำบัดน้ำเสีย



ถนนหน้าโครงการ



ถนนภายในโครงการ

## ภาพที่ 27 ถนนนอก-ในโครงการ